CONSTANTIN TUDOSE

ESTE DIN NOU CAMPION NAŢIONAL.

O zi frumoasă, lume multă şi o victorie uşoară. Singurul adversar al învingătorului a fost Ţoncu

O SPERANŢĂ: TĂLMACIU

Timp frumos.
Lume multă; neobişnuit de multă.
Oficialitatea în păr.
Concurenţi puţini, foarte puţini.
Organizare bună.
Tudose în formă.

Cu acest „en tête" s'a desfăşurat alergarea de eri, în joc fiind invidiatul titlu de campion naţional. Dar mai bine nu i s'ar zice invidiat, căci în pofida acestei titulaturi, competiţiunea de eri n'a reuşit să întrunească la start, decât un foarte restrâns lot de participanţi. Şi din aceştia, abea 2—3, care să promită un spectacol ales, aşa cum s'ar fi cuvenit pentru o alergare de importanţa celei desfăşurate cu 24 ore în urmă.

Constatarea e cât se poate de tristă, ea invederând o curioasă şi greşită mentalitate din partea alergătorilor noştri, în special a celor care au realizat cândva figuri demne în aceste probe, că sportul se face numai pentru victorie. Uită aceşti inşi că şi atunci când pierzi, trebue să ştii să pierzi.

In legătură cu numeroasele absenţe de eri, notăm pe aceea a lui Hrenciuc, pe care n'o putem considera decât o „dezertare" fără scuze, care nu-i face onoare, orice pretexte ar aduce, spre a-şi uşura vina. Cu atât mai vârtos, cu cât s'a pregătit, a anunţat o formă excelentă care-i conferea, pe bună dreptate, titulatura măgulitoare de adversar nr. 1 al lui Tudose.

Dar este în toată această atitudine a băeţilor noştri, un nărav adânc înrădăcinat, DE LOC FOLOSITOR, asupra căruia vom insista însă, altă dată.

REGIA ZILEI

apreciind însemnătatea probei, a ţinut să fie în notă din toate punctele de vedere. Astfel, a asigurat spectacolului de eri un riguros control, o desfăşurare fără incidente şi fără greşeli. Dovadă: nici o contestaţie.

Pentru regia zilei, deci, nu putem avea decât cuvinte bune şi nădăjduim să nu fie ultima oară când consemnăm asemenea plăcute evenimente.

ASPECTE INSORITE

Nu mai încape nici o îndoială, că luna Martie, — capricioasă cândva ca şi soră-sa Februarie, — ţine morţiş să se ia, de astă dată, la întrecere cu Aprilie.

In piaţa Brătianu, cu mult înainte de ora 10, erau adunate multe biciclete, tricouri, pulovere, fuste-pantaloni, suporteri şi nelipsiţii curioşi, cari holbau ochii plăcut impresionaţi. E un semn bun şi anunţă o apropiată îngroşare a rândurilor spectatorilor.

Pe măsură ce ora plecării se apropie, circulaţia în piaţa Brătianu e şi mai mult ameninţată. Au sosit maşinile oficiale.

Cu figură de star de cinema „Papa"-ul Desgrange românesc, d. Vasile Canarache, descinde jovial. E o surpriză plăcută şi primită cu aplauze. D. Cr. Nicolau — federal — înimos şi activ, s'a fâstâcit pur şi simplu de acest „incognito" şi a început să facă apelul strigând: Gallien... Speicher... Bartali...

D. Chircu aduce un vraf de steaguri, d. Mişu Antonescu aduce... bicicleta soţiei, d. cpt. Zamfiropol stopează eternamazină „prăzulie" şi rând pe rând apar— neoficiali —d-nii: Pessi, av. Dinu Dobrescu (mai plin la faţă de când „principiştii" au monopolizat cursele), „dispărutul" Ulmeţeanu, încărunţitul Iliescu, nelipsitul confrate şi ex-secretar federal, Petre Georgescu, Dumitru Tudose cu „frac" ca de obicei, şi alţii.

Când eram gata să credem într'o minune, apare şi maşina „aquilistă" aducând pe d. Mihăilescu.

— „Uite dom'le, par'că s'a mai îngrăşat".

— „Păi sigur, s'a hotărît să nu-şi mai facă emoţii la curse şi a câştigat până acum 112 gr. şi 51 miligrame" — răspunde cineva cu o uimitoare precizie.

Intre timp, piaţa a devenit neîncăpătoare. Maşinile nu mai circulă. Mai sunt două minute până la lăsarea steagului.

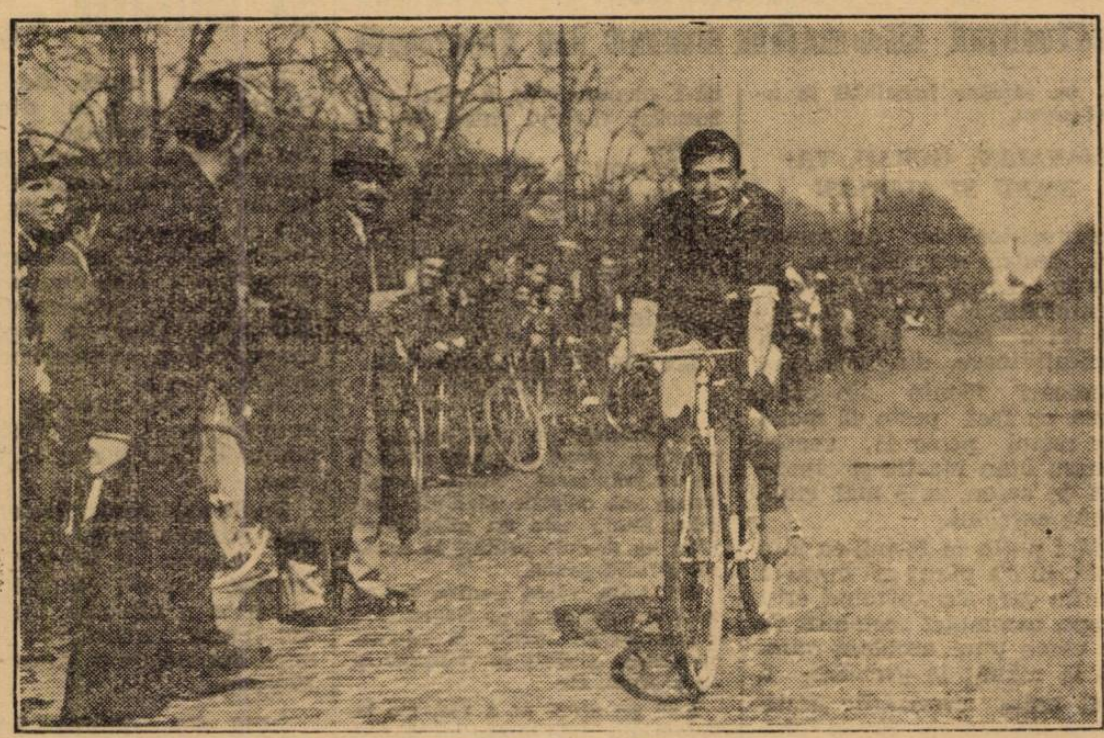

Tălmaciu, sosit al 3-lea

URMARIND CURSA

Starterul apleacă fanionul şi cursa a început, condusă de Tudose (cine altul aţi fi vroit s'o facă?). E urmat de aproape de Ţoncu, Mihai Steinhardt şi Tălmaciu, talonat de Iosif Steinhardt.

La „Scala" cei cinci din faţă se detaşează definitiv de restul plutonului. Ceva mai departe, Ţoncu rămâne în plasa lui Tudose pentru ca Steinhardt şi Tălmaciu să dă câteva lungimi.

In urmă, un convoi de ciclişti (care nu participau) escortau alergarea. Restul concurenţilor nu se mai zăreau.

Intrebând unde au rămas, Ţapu care venea din urmă (în calitate de spectator) ne spune: „s'au oprit la „Scala" să vadă filmul că e matineu, cu preţuri reduse".

Din piaţa Romană, Tudose piardă câteva lungimi. ajuns de Tălmaciu.

De aci încolo, cursa pare să nu mai aibă istoric. Totuşi, Tălmaciu şi Ţoncu, lucrând împreună, luptă şi reuşesc câtva timp, ca Tudose să nu mărească cei 70—80 m., care-i câştigase. Lucrul se menţine astfel, până la depozitul „Unirea", unde Tudose, ca un curaj uluitor, coboară de pe linia ferată pe o râpă abruptă. Rezultatul: alte câteva duzini de metri avantaj. Din Băneasa încolo, alergarea e la discreţia lui „Costică".

După o oră dela plecare, în faţa garajului Leonida, un public imens.

— „Ce este dom'le, ce s'a întâmplat?"

— „E o cursă de biciclete".

— „Excelent, s'o vedem şi noi".

Şi pâlcuri de oameni, eşiţi la preumblarea duminicală, se adună să vadă sosirea.

REZULTATUL TECHNIC

1. **CONSTANTIN TUDOSE (Pr. Nicolae) 1 oră, 2'50".**
2. **Gheorghe Toncu (A. S. P. I. M.) 1 oră, 5'55".**
3. **Dumitru Tălmaciu (Acvila-Maraton) 1 oră, 6'10".**
4. **Mihail Steinhardt (A. S. P. I. M.) 1 oră, 8'50".**
5. **Iosif Stenhardt, (A. S. P. I. M.) 1 oră, 9'13".**
6. **Gh. Ardeleanu (A.C.S.A.) 1 oră, 10'15".**
7. **Ştefan Borş (Vif. Dacia).**
8. **Dumitru Nicolae (A. C. S. A.).**
9. **Ion Mihăilă (Pr. Nic.).**

12 concurenţi.

CUM S'AU COMPORTAT

Invingătorul n'a trebuit să facă apel serios la resursele sale, decât pe prima parte. Apoi a continuat cursa într'o alură mai temperată, pe alocuri serios înteţită, când Ţoncu dârz devenea oarecum periculos.

Victoria a fost, după cum anunţam în numărul de eri, uşoară.

Totuşi, afirmaţia nu-i scade cu nimic din merit şi el n'are nici o vină dacă nu se găsesc adversari de aceleaşi resurse cu el, deoarece Tudose este un alergător special croit pentru acest gen de manifestări. Trăit prin coclaurile Crângaşilor, mai mult în aer liber, sărind de pe un cal pe altul, pe camioane, sus deasupra lăzilor şi baloturilor, s'a format în timpul pubertăţii, fără să-şi dea seama, pentru acest soi de curse. Are „compas" bun, îl „asvârle" cu dibăcie, sare ca o panteră peste gropi, şanţuri, garduri, trece prin gârle uşor şi scăpat pe drum drept, pedalează puternic. Natura a fost darnică cu acest fiu al Grant-ului, care este un exemplar valoros şi un autentic campion.

Ţoncu, într'o formă deadreptul surprinzătoare, ne-a făcut o impresie din cele mai bune. A rezistat dârz, s'a apărat, sfârşind prin a capitula onorabil în faţa unui adversar net superior. Totuşi performanţa lui Ţoncu e merituoasă şi repetăm, ceeace spuneam într'un număr trecut, că alergătorul acesta dacă ar fi mai îngrijit, ar câştiga mai mult.

Elevul Tălmaciu a realizat o ispravă uluitoare pentru vârsta fragedă (18 ani), şi pentru fizicul său cu aspect fragil. Şi indiferent dacă a trecut peste elemente valoroase sau nu, nu contează. Rămâne în picioare, *demn de apreciat* faptul că a sfârşit DOAR la 3 minute şi 20 secunde faţă de masivul Tudose.

M. Steinhart, corect şi mulţumitor ca întotdeauna. De data asta a lucrat „en famille", fiind urmat de fratele său Iosif.

Ardeleanu ne-a deziluzionat. Considerăm, — ţinând seama de informaţiile pe care le avem, — că a cam împins „in extremis" antrenamentul. Greşală. Efectele lui le-a simţit, credem, suficient, eri. E o experienţă care-i va sluji.

Soldatul Borş, ar fi reuşit să ocupe un loc mai bun, dacă ar fi avut timp de antrenament. Credem că mai marii regimentului său vor ţine seamă de acest lucru.

CATEVA DECLARAŢII

„Sunt încântat de succesul înregistrat de alergarea de azi. Faptul îmi dă speranţe şi un „suflu" nou în vederea realizărilor viitoare, pe care am început să le prepar", — ne-a declarat sincer şi mulţumit d. Vasile Canarache, preşedintele F.R.S.C.-ului.

D. avocat Dinu Dobrescu, preşedintele grupării „Pr. Nicolae", ne-a spus: „Sunt încântat că alergătorul meu a îmbrăcat tricoul de campion şi ţin să subliniez că organizarea a fost exemplară".

Pe d-nii Pessi şi D. Tudose, suporteri ai învingătorului, nu i-am chestionat: ne era suficient mina lor de... oameni în al 9-lea cer.

Din oficiali: „Prea puţini concurenţi (d. Mişu Antonescu); „succesul de azi ne dă curaj" (d. Cr. Nicolau); „nu voi mai accepta plecarea celor care nu se vor prezenta într'o ţinută exterioară ireproşabilă" (d. Chircu).

— „Te strânge tricoul, Costeo"? — l-am chestionat pe învingător.

— „Aş, de unde. Par'că l-a luat pe măsura mea", — ne-a răspuns Tudose, închizând, semnificativ din ochi.

EMIL IENCEC

Campionatul naţional de ciclo-cross a fost filmat

Oficiul Naţional de Turism, continuând opera de propagandă şi difuzare a sportului, a filmat campionatul naţional de ciclo-cross, care s'a desfăşurat eri.

Filmul va rula în cadrul jurnalului O. N. T. la toate cinematografele din Capitală şi ţară.

Tudose îmbrăcând tricoul de Campion